



KEMENTERIAN PENDIDIKAN DAN KEBUDAYAAN
UNIVERSITAS PALANGKA RAYA
FAKULTAS EKONOMI DAN BISNIS

Kampus Unpar Tunjung Nyaho Jalan H. Timang Palangka Raya 73111 Kalimantan Tengah
Telepon/Fax: (0536) 3223542/(0536) 3222769
Website: www.feb.upr.ac.id ; email febupr@gmail.com

BERITA ACARA

Pada Hari: Kamis Tanggal: Tujuh Bulan : Januari Tahun : 2021

Yang bertanda tangan di bawah ini telah melaksanakan Ujian Akhir Semester Ganjil Tahun Akademik 2020/2021 :

1. Mata Kuliah : Kewirausahaan
2. Tempat/Ruang : Online / Di Rumah Masing-masing
3. Waktu Ujian Pukul : 08.00 – 09.30 WIB
4. Jurusan : Manajemen
5. Jumlah Peserta Ujian : 12 Mahasiswa
6. Dosen Pengampu Mata Kuliah :
 1. Dr Luluk Tri Harinie, SE., MM (Hadir)
 2. ----- (-----)
7. Pengawas : Tidak ada pengawas

Situasi dan kondisi selama ujian berlangsung aman dan dapat terlaksana dengan baik.

Demikian Berita Acara ini dibuat sesuai dengan keadaan yang sebenarnya.

Palangka Raya, 7 Januari 2021

Mengetahui:

Dekan,

Dosen Pengasuh,

Prof. Dr. Danes Jaya Negara, SE., M.Si
NIP. 19620729 198803 1 011

Dr. Luluk Tri Harinie, SE., MM
NIP. 19720722 199803 2 002



**KEMENTERIAN RISET, TEKNOLOGI, DAN PENDIDIKAN TINGGI
UNIVERSITAS PALANGKA RAYA
FAKULTAS EKONOMI DAN BISNIS**

KAMPUS UNPAR TUNJUNG NYAHO TELP. (0536) 3222769, 3235132, FAX. (0536) 3222769
JALAN YOS SUDARSO PALANGKA RAYA (73111)
KALIMANTAN TENGAH

SOAL UJIAN AKHIR SEMESTER GANJIL 2020/2021 SECARA ONLINE

Hari/tanggal : Kamis, 7 Januari 2021
Pukul : 08.00 – 09.30 wib
Mata Kuliah : Kewirausahaan
SKS : 3 (tiga)
Semester : V (lima)
Kelompok : D
Dosen : Dr. Luluk Tri Harinie, SE., MM
Ruang : Di Rumah Masing-masing

Pahami dengan seksama dan baca dengan teliti soal-soal berikut ini.

Dikerjakan pada lembar **folio bergaris**, cantumkan juga **no absen mahasiswa** disebelah kanan atas pada lembar jawaban!

1. Telah dikemukakan bahwa model proses kewirausahaan terdiri dari proses inovasi, proses pemicu, proses pelaksanaan, dan proses pertumbuhan. Nah, tolong sebut dan jelaskan faktor pendorong/pemicu dari model proses kewirausahaan tersebut.
2. Jelaskan lima dari delapan faktor penghambat kewirausahaan yang menurut Anda sebagai faktor penghambat kewirausahaan yang utama.
3. Dalam manajemen usaha ada beberapa tahapan, salah satunya adalah perencanaan usaha. Perencanaan usaha terbagi lagi menjadi dua bagian yaitu perencanaan yang bersifat non-keuangan dan perencanaan keuangan. Nah, tolong jelaskan perencanaan yang bersifat non-keuangan tersebut.

4. Soal memahami narasi!

Munculnya persaingan dalam berwirausaha merupakan hal yang tidak dapat dihindari. Dengan adanya persaingan, wirausahawan dihadapkan pada berbagai peluang dan ancaman baik yang berasal dari luar maupun dari dalam usaha. Berbagai peluang dan ancaman ini akan memberikan pengaruh yang cukup besar terhadap kelangsungan hidup usaha. Untuk itu setiap wirausahawan dituntut selalu mengerti dan memahami apa yang terjadi di pasar, apa yang menjadi keinginan konsumen, dan berbagai perubahan yang ada di lingkungan bisnis. Melalui kemampuan tersebut wirausahawan diyakini mampu bersaing dengan dunia bisnis lainnya dan mampu berupaya meminimalisir kelemahan-kelemahan dengan memaksimalkan kekuatan yang dimiliki.

Menyadari dari apa yang telah dikemukakan, makanya para wirausahawan mau tidak mau harus menguasai teknik pengelolaan usaha, mampu memilih dan menetapkan strategi yang dapat digunakan untuk menghadapi persaingan. Apalagi adanya tekanan persaingan yang begitu ketat baik secara langsung atau tidak langsung sangat memengaruhi kinerja organisasi bisnis terutama hal teknologi, kebutuhan pelanggan, dan siklus produk. Kondisi yang seperti ini sangat memerlukan strategi yang tepat dalam mengambil keputusan maupun langkah-langkah tertentu untuk mempertahankan usahanya tersebut. Strategi bersaing juga diperlukan guna pengembangan usaha.

Nah berkaitan dengan narasi diatas, Saudara mahasiswa diminta untuk menjawab dan menjelaskan secara mendalam pertanyaan-pertanyaan berikut:

- a. Jelaskan teknik pengelolaan usaha?
- b. Apa yang anda ketahui tentang manajemen dan strategi usaha?
- c. Bagaimana menyusun rencana usaha jika ingin melakukan pengembangan usaha?

Selamat Bekerja & Sukses

ABSEN UJIAN AKHIR SEMESTER GANJIL 2020/2021 SECARA ONLINE

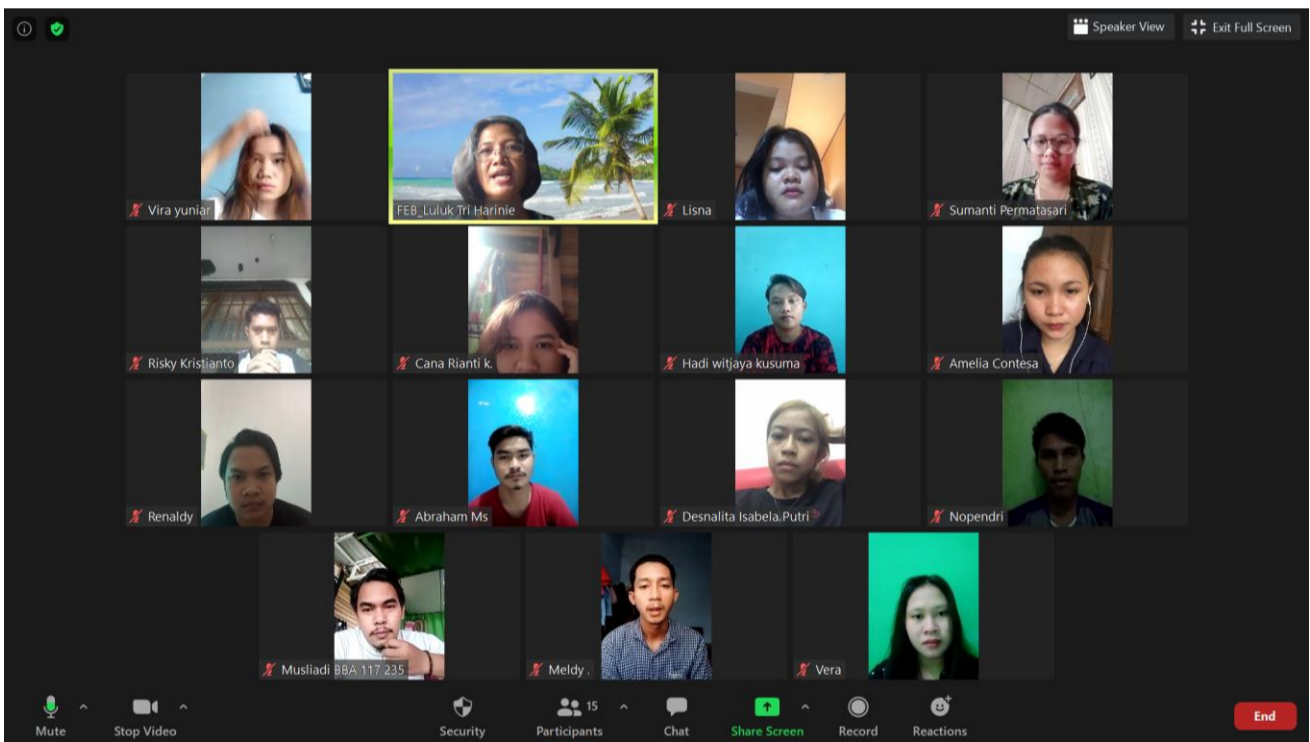
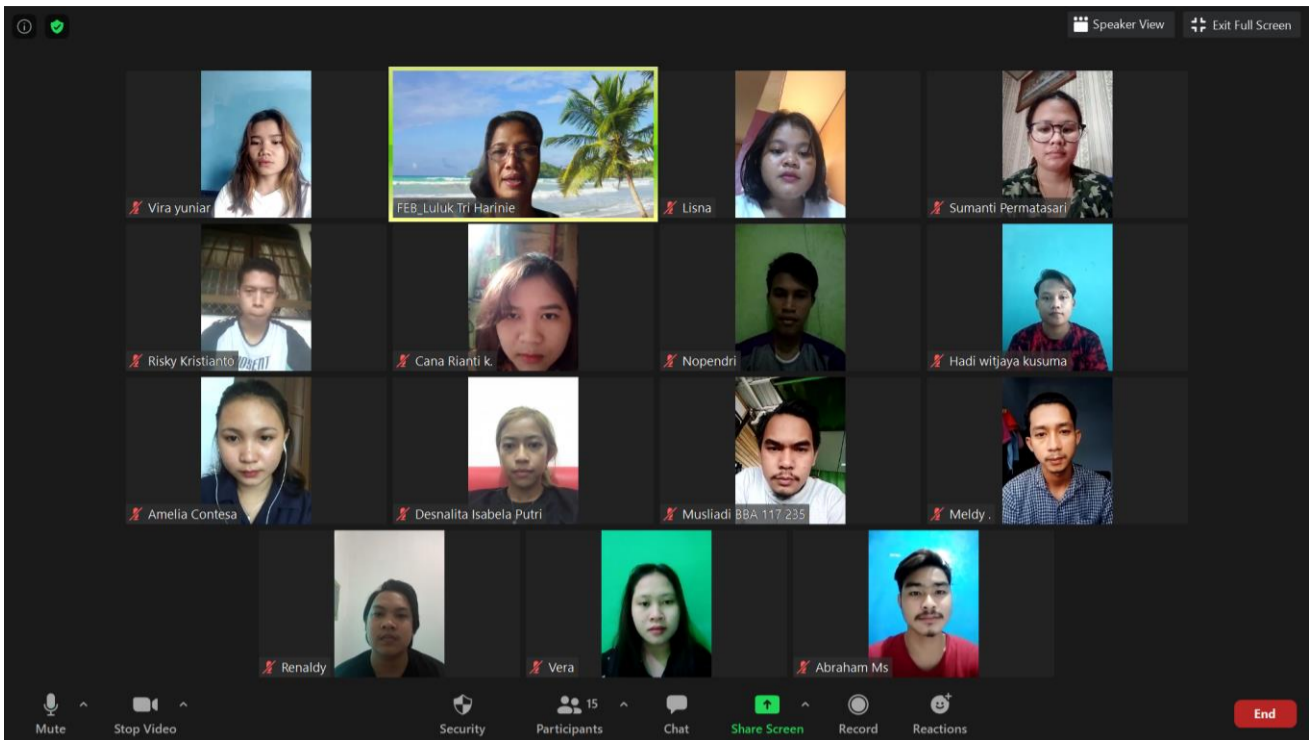

Soal UAS - Compatibility Mode - Saved to this PC

File Home Insert Design Layout Refere Mailin Review View Help Table Design Layout

Paste Font Paragraph Styles Editing Dictate Sensitivity Editor

Clipboard Voice Sensitivity Editor

KEMENTERIAN RISET, TEKNOLOGI, DAN PENDIDIKAN TINGGI
UNIVERSITAS PALANGKA RAYA
FAKULTAS EKONOMI DAN BISNIS

KAMPUS UNPAR TUNJUNG NYAHU TELP. (0536) 3222769, 3225532, FAX. (0536) 3222769
 JALAN. YOS SUDARSO PALANGKA RAYA (73191)
 KALIMANTAN TENGAH

UJIAN AKHIR SEMESTER GANJIL 2020/2021 SECARA ONLINE

Hari/tanggal	Kamis, 7 Januari 2021
Pukul	08.00 – 09.30 wib
Mata Kuliah	Kewirausahaan
SKS	2 (dua)
Semester	I (satu)
Kelompok	D
Dosen	Dr. Luluk Tri Harinie, SE., MM
Ruang	Di rumah masing-masing

Pahami dengan seksama dan baca dengan teliti soal-soal berikut ini. Dikerjakan pada lembar **folio bergaris**, cantumkan juga **no absen mahasiswa** disebelah kanan atas pada lembar jawaban!

- Telah dikemukakan bahwa model proses kewirausahaan terdiri dari proses inovasi, proses pemacu, proses pelaksanaan, dan proses pertumbuhan. Nah, tolong sebut dan jelaskan faktor pendorong/pemacu dari model proses kewirausahaan tersebut.
- Jelaskan lima dari delapan faktor penghambat kewirausahaan yang menurut Anda sebagai faktor penghambat kewirausahaan yang utama.
- Dalam manajemen usaha ada beberapa tahapan, salah satunya adalah perencanaan usaha. Perencanaan usaha terbagi lagi menjadi dua bagian yaitu perencanaan yang bersifat non-keuangan dan perencanaan keuangan. Nah, tolong jelaskan perencanaan yang bersifat non-keuangan tersebut.
- Soal memahami narasari
 Munculnya persaingan dalam berbisnis merupakan hal yang tidak dapat dihindari. Dengan adanya persaingan, wirausahaan dihadapkan pada berbagai peluang dan ancaman baik yang berasal dari luar maupun dari dalam usaha. Berbagai peluang dan ancaman ini akan memberikan pengaruh yang cukup besar terhadap kelangsungan hidup usaha. Untuk itu setiap wirausahaan harus memahami apa yang terjadi di pasar, apa yang menjadi keinginan konsumen, dan apa yang ada di lingkungan bisnis. Melalui kemampuan tersebut

You are screen sharing Stop Share

Page 1 of 1 408 words Focus 70%

DPNA UJIAN AKHIR SEMESTER GANJIL 2020/2021 SECARA ONLINE



KEMENTERIAN PENDIDIKAN DAN KEBUDAYAAN
UNIVERSITAS PALANGKA RAYA
FAKULTAS EKONOMI DAN BISNIS

Kampus UPR Tunjung Nyaho Jalan H. Timang Palangka Raya 73113 Kalimantan Tengah
Telepon/Fax: (0536) 3221542/(0536) 3221768;

DAFTAR PESERTA DAN NILAI AKHIR SEMESTER (UAS)

Nama Matakuliah : KEWIRUSAHAAN
Semester : V (LIMA)
Jurusan : Manajemen
Kelas : D
Nama Dosen : Dr. LULUK TRI HARINIE, SE., MM

No.	Nama Mahasiswa	NIM BBA	Tanda Tangan	Komponen penilaian (%)			Total Nilai	Nilai Akhir		Keterangan	
				Tugas 20%	UTS 30%	UAS 50%		Angka	Huruf	Lulus	Tidak Lulus
1	ABRAHAM	116 309		14	21	35	70	3	B	Lulus	
2	AMELIA CONTESA	117 290		0	20	0	19.5	0	E		Tidak Lulus
3	AYU LENDARI	118 195		14	21	35	70	3	B	Lulus	
4	CANA RIANTI K	118 008		14	21	35	70	3	B	Lulus	
5	DESNALITA ISABELA PUTRI	117 250		0	18	0	18	0	E		Tidak Lulus
6	HADI WITJAYA KUSUMA	118 215		0	20	0	19.5	0	E		Tidak Lulus
7	HADRIANSYAH	117 274		14	0	32.5	46.5	1	D		Tidak Lulus
8	LISNA	117 240		14	21	35	70	3	B	Lulus	
9	MELDY	118 217		17	25.5	42.5	85	4	A	Lulus	
10	MUSLIADI	117 235		17	24	42.5	83.5	4	A	Lulus	
11	NOPENDRI	118 028		15	24	39	78	3.5	B+	Lulus	
12	RENALDY	117 288		0	0	0	0	0	E		Tidak Lulus
13	RISKI KRISTIANTO	118 220		15	22.5	37.5	75	3.5	B	Lulus	
14	SUMANTI PERMATASARI	117 228		14	21	35	70	3	B	Lulus	
15	VERA	118 273		17	25.5	42.5	85	4	A	Lulus	
16	VIRA YUNIAR	117 253		13	0	32.5	45.5	1	D		Tidak Lulus

Palangka Raya, 21 Januari 2021

Mengetahui :
Jurusan Manajemen,
Ketua

Dr. MEITIANA, MM
NIP. 19660514 199203 2 002

Dosen Pengasuh :

Dr. LULUK TRI HARINIE, SE., MM
NIP. 19720722 199803 2 002

Standar Nilai :

80 - 100 = A
75 - 79,99 = B⁺
70 - 74,99 = B
65 - 69,99 = C⁺
60 - 69,99 = C
40 - 59,99 = D
< 40 = E